# TEA

( trastorno del espectro autista)

# ¿QUÉ ES EL TEA?

- Es una manera diferente del funcionamiento del cerebro.
- Existen cerebros más sociales a los que no les cuesta hacer amigos, ponerse en el lugar de otros y saben consolar a sus amigos.
- Pero también existen otros cerebros más tecnológicos, a los que eso no se les da muy bien, pero les encanta fijarse en los detalles y tienen muy buena memoria!!
- Este cerebro TECNOLÓGICO, es conocido como Autismo y tiene también algunas dificultades.

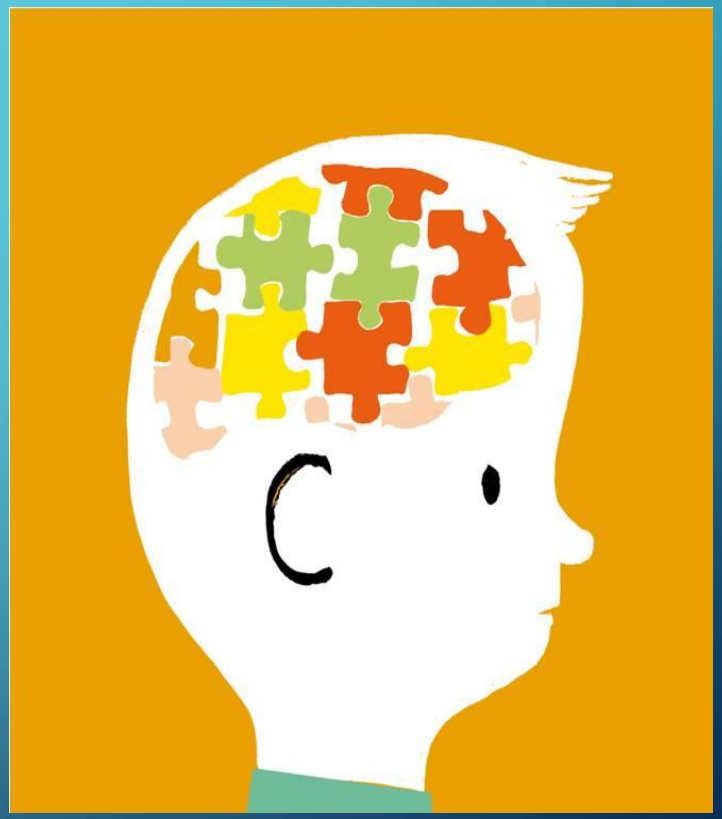

# DIFICULTADES :

- En ocasiones les resulta difícil expresarse. Por eso, a veces cuando se enfadan o no entienden una situación, pueden reaccionar llorando o gritando. Es su manera de decirnos que no le está gustando lo que está sucediendo.
- A veces repiten lo que oyen.
- En algunos casos les cuesta jugar y socializarse con los demás niños.
- Tienen dificultades para mantener contacto visual.
- A veces evita el contacto físico, a algunos no les gusta que les toquen.
- Algunos de ellos son muy sensibles a ciertos sonidos, luces o texturas.

ALGUNAS CARACTERÍSTICAS MÁS…

ME CUESTA ENTENDER LAS BROMAS, LOS DOBLES SENTIDOS Y EL LENGUAJE FIGURADO
¿ME ECHAS UNA MANO?
RUMIANTES
TÚ QUIERES DECIR "AYÚDAME"...
BLAF!
CLAS
Y YO ENTIENDO... ... ???
Y NO SIEMPRE SOY CAPAZ DE "LEER" LAS EMOCIONES EN LAS CARAS
TU LEES: VERGÜENZA, MIEDO, ORGULLO...
EN CAMBIO, YO...
ASÍ QUE ES POSIBLE QUE NO SEPA CÓMO REACCIONAR

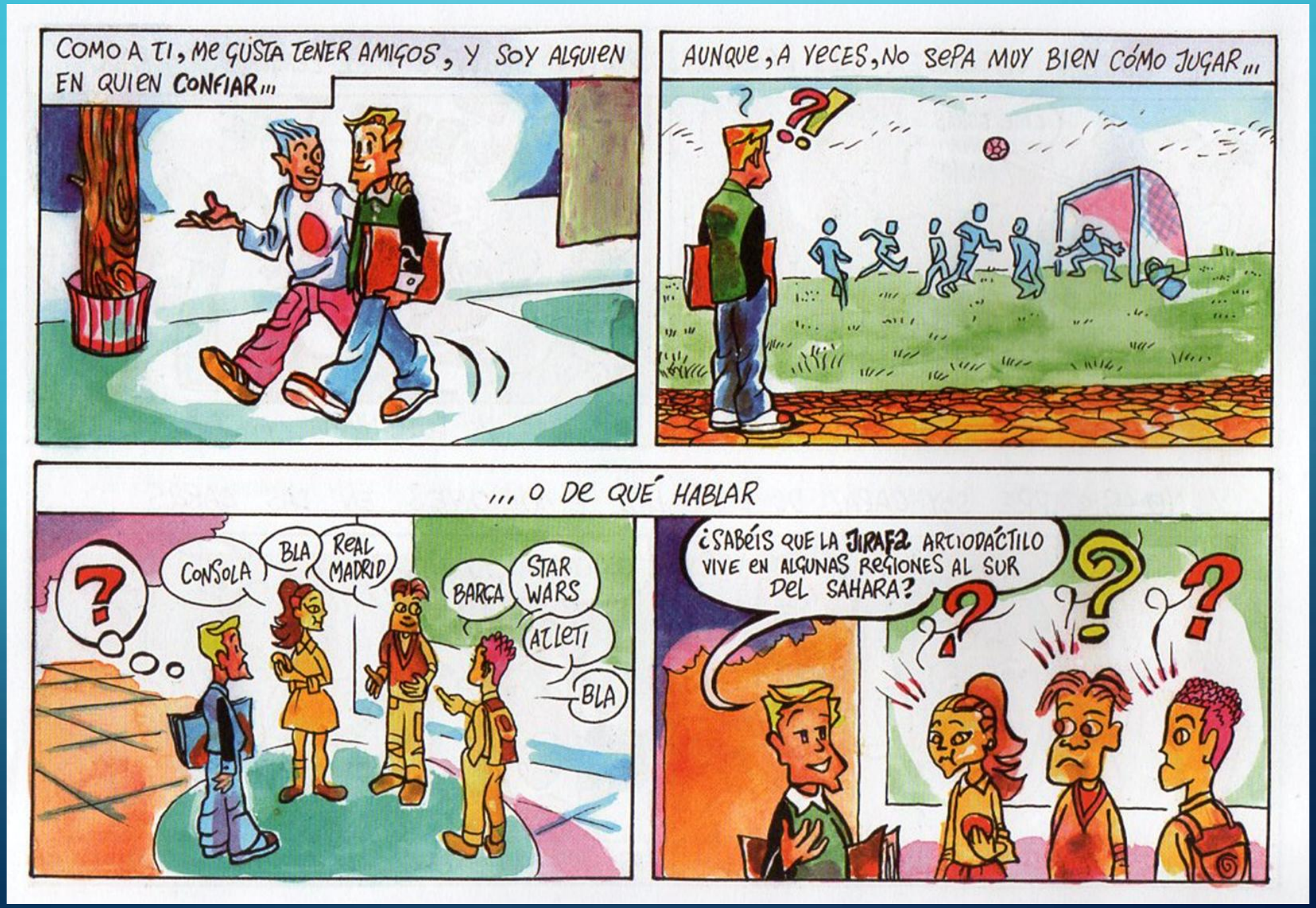
COMO A TI, ME GUSTA TENER AMIGOS, Y SOY ALGUIEN EN QUIEN CONFIAR...
AUNQUE, A VECES, NO SEPA MUY BIEN CÓMO JUGAR...
... O DE QUÉ HABLAR
?
CONSOLA
BLA
REAL MADRID
BARÇA
STAR WARS
ATLETI
BLA
¿SABÉIS QUE LA JIRAFA ARTIODÁCTILO VIVE EN ALGUNAS REGIONES AL SUR DEL SAHARA?
?
?
?

PUEDE QUE NO SEA MUY ÁGIL O VELOZ EN LOS DEPORTES...
META
PERO SOY UN AUTÉNTICO SABIO EN LO QUE ME INTERESA...
NORMALMENTE, ME CONTRARÍAN LOS IMPREVISTOS DE ÚLTIMA HORA Y LOS CAMBIOS DE PLANES...
¡LO SIENTO, CHICOS, EL AUTOBÚS SE HA AVERIADO!
¡BIEEEEN! ¡NO VAMOS!
BUÁH... NO VAMOS...
TAP
Y PREFIERO SEGUIR LAS RUTINAS QUE CONOZCO...
AGENDA
DÍA 18
DÍA 19

TODOS NECESITAMOS AYUDA ALGUNA VEZ...

ASÍ QUE, SI QUIERES AYUDARME...

# CUALIDADES DE LAS PERSONAS CON TEA

Son muy sinceros.

Pueden ser inocentes con un corazón enooorme .

Son muy creativos y originales.

Tienen una buenísima memoria.

Nos pueden enseñar muchas cosas, ya que suelen ser especialistas en temas concretos.

Tienen un gran sentido del humor

# ¿CÓMO PODEMOS AYUDARLES?

Cuando hable con un compañero/a o cualquier persona con TEA, debo evitar usar los dobles sentidos o bromas, porque a veces no las entienden y se pueden sentir molestos.
¡si lo usáis por favor explicádselo! ¡A ellos también les gusta gastar bromas!

Cuando se acerca a vosotros explicarle de que estáis hablando, ¡le encanta hablar con sus amigos!

Aunque a veces mi compañer@ TEA, puede que no hable mucho, pero le encanta que os acerquéis y le preguntéis ¿Qué tal todo?

Enseñadle a compartir. A veces pueden ser un poco impacientes y les cuesta compartir sus cosas,¡¡y no se dan cuenta!!

Si hace o dice algo que no os gusta… ¡¡por favor decídselo!! A veces no sabe porqué os enfadáis, o no se da cuenta de que esta haciendo algo que os molesta.

Tened paciencia con él/ella, que poco a poco va aprendiendo mucho de vosotros… ¡sois también sus maestros!

# GENIOS CON TEA Y LAS HABILIDADES SAVANT

Algunos de los genios más famosos de la historia, forman parte de un grupo dentro del trastorno del espectro autista. Son personas que posen HABILIDADES SAVANT, es decir, son auténticos genios en aspectos como las ciencias, matemáticas, música…etc

Como por ejemplo: Albert Einstein. Isaac Newton…

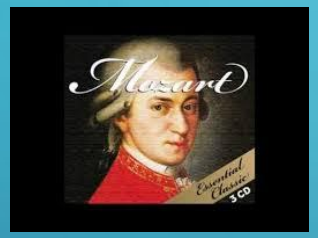


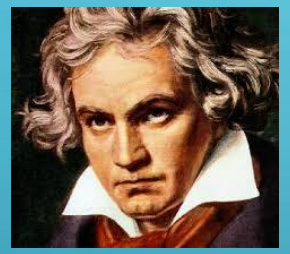

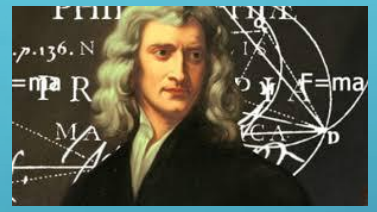


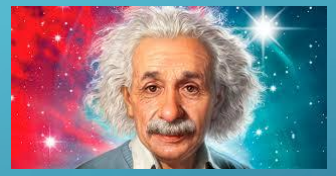

Pero recuerda, no todos lo compañeros TEA son genios. En muchas ocasiones, les cuesta seguir el ritmo de la clase, por lo que trabajan en otras clases con otros profes que les ayudan.

# PERSONAS FAMOSAS CON POSIBLE TEA

TIM BURTON (Director de Cine)
Es el creador de películas como

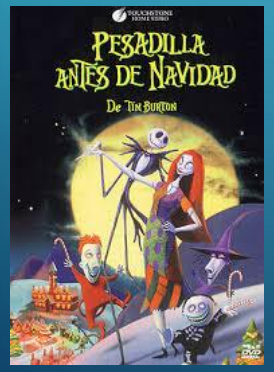

WOODY ALLEN (Director de cine) Ganador de numerosos premios

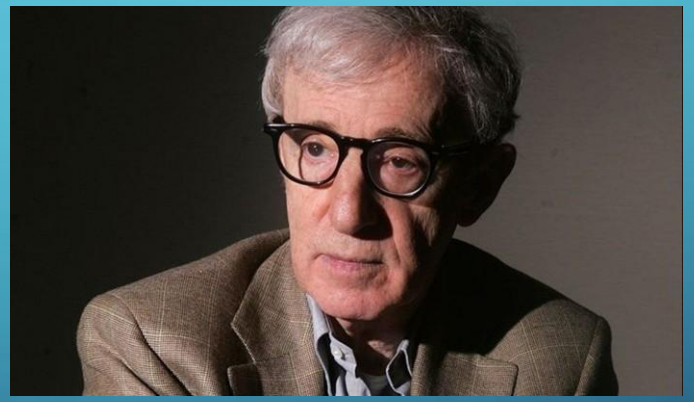

BILL GATES (Creador y cofundador de Microsoft)

# AHORA QUE YA CONOCÉIS UN POCO MÁS SOBRE TEA

- ANÍMATE A SEGUIR CONOCIENDO MÁS!
- Y RECUERDA…

Hecho por:

Laura, Alba, Natalie y Sara