



COLEGIO CENTRO CULTURAL PALOMERAS
C/ Luis Marín s/n
Telf y Fax.: 91 786 38 65
Web: www.colegiocentroculturalpalomeras.com

**NOTA INFORMATIVA SOBRE LAS ELECCIONES AL
CONSEJO ESCOLAR
CENTRO CULTURAL PALOMERAS**

Como ya os informamos en la circular anterior, las Elecciones para la renovación parcial del Consejo Escolar, serán el próximo

MARTES 24 DE NOVIEMBRE DE 2020

NOTA: Se modifica el Horario del comunicado por “protocolo Covid-19 de entrada y salida a los Centros Educativos”

**HORARIO: de 9:10 a 10:10 h.
de 14,10 a 15,10 h.
de 16,10 a 17,10 h.**

El escrutinio de los votos será público.

Os enviamos las candidaturas que se han presentado.

Os recordamos que hay que presentar el DNI para votar y que el derecho al voto lo tiene el padre, la madre o tutor/tutora legal del alumnado.

La Junta Electoral resolverá las dudas que tengáis.

Un saludo

Junta Electoral
Centro Cultural Palomeras

Candidaturas de Madres/Padres al Consejo Escolar. Centro Cultural Palomeras



Blanca Reche de Orte

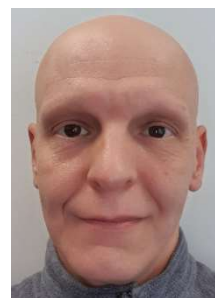

Marco Osma Rodríguez

De estas dos candidaturas saldrán elegidas por votación dos.